



# Pendaftaran Retake TEP dan TOAFL melalui Menara

P2BA&BIPA Unisma

# Cara mendaftar

Transfer biaya tes

Akses link dan login ke  
<https://mahasiswa.unisma.ac.id>

Masuk ke menu Layanan -> Pusat Bahasa -> pendaftaran

Memilih TOEFL/TOAFL → Memilih jadwal tes → Mengisi form Pendaftaran

Memeriksa feedback pendaftaran oleh admin Menara

**Membayar biaya tes**  
**Ke rekening**  
**BRI 1259-01-000001-30-7**  
**atas nama**  
**Universitas Islam Malang**

Kategori		Biaya
Umum		150,009
Mahasiswa Unisma	Tes baru	100,009
	Retake	65,009

#### **Ketentuan upload bukti transfer:**

- **Memperlihatkan** bukti transfer yang **berhasil ke rekening tujuan** seperti yang tertera di samping
- Diharapkan untuk menambahkan **berita** atau memberi **watermark** pada file dengan format berikut:

**Nama\_NPM\_TEP/TOAFL\_bulan tes**

Contoh: **Andy Cahyono\_2201021000\_TOAFLMaret**

**Catatan: harap memeriksa file sebelum di upload karena kesalahan berkas akan berdampak tida dapat mendaftar pada jadwal yang sama**

Akses link dan  
Login ke  
[https://mahasiswa.  
unisma.ac.id](https://mahasiswa.unisma.ac.id)

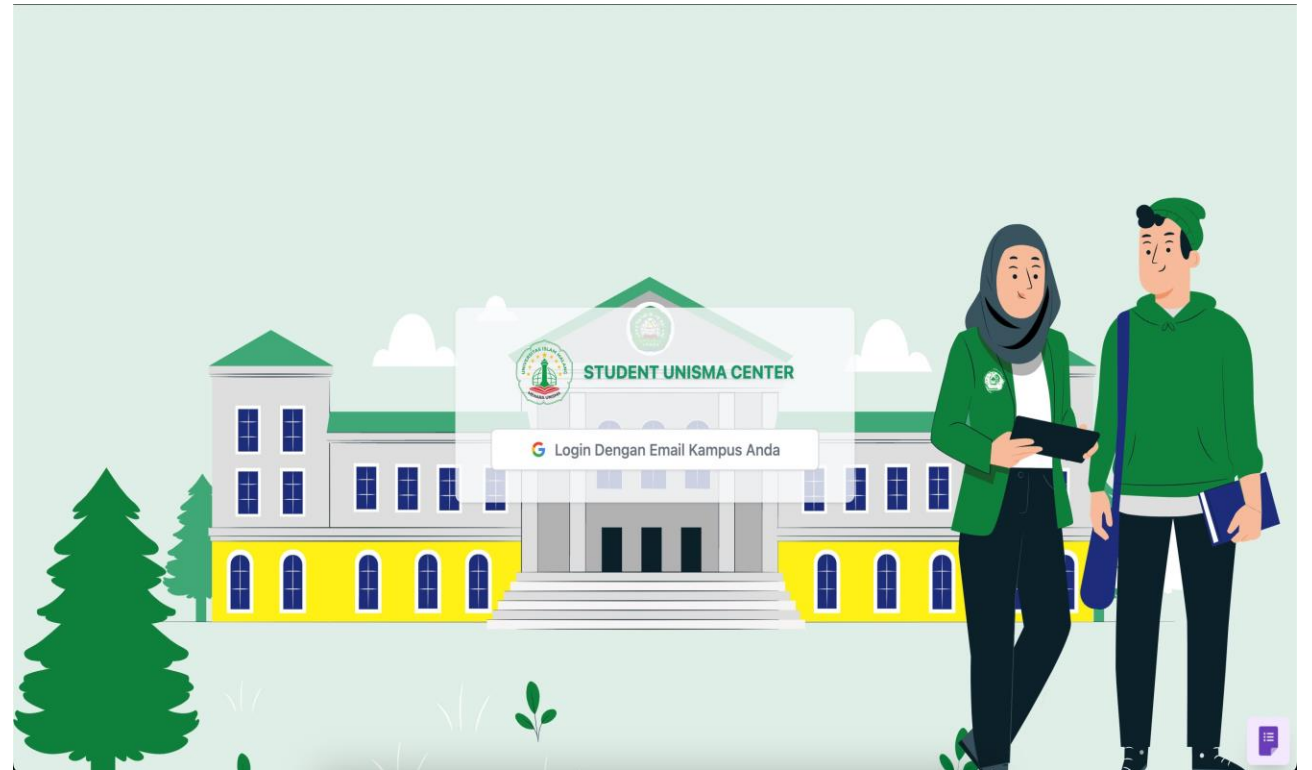



Mahasiswa  
TEST MENARA UNISMA

NPM  
22201011003

Daftar TOEFL

Daftar TOAFL

Riwayat Pendaftaran

**Masuk ke menu Layanan -> Pusat Bahasa ->**

**Pilih jenis tes sesuai Program Studi anda:**

**TOAFL: untuk program studi keislaman (FAI) S1, S2, dan S3**

**TOEFL: untuk program studi non keislaman S1 dan S2**

# Melakukan Pendaftaran

Memilih jenis tes (**Daftar TOEFL atau TOAFL**) sesuai persyaratan masing-masing prodi seperti sebagai berikut:

**TOAFL: untuk program studi keislaman (FAI) seluruh jenjang**  
**TOEFL: untuk program studi non keislaman seluruh jenjang**

**Pilih jadwal tes yang ditampilkan (contoh: Retake TEP  
17 Februari 2024 (A))**

Mengisi formulir sesuai arahan

# Pengisian Formulir (diisi sesuai intruksi)

Catatan: harap memeriksa file  
sebelum di upload karena  
kesalahan berkas akan  
berdampak tidak dapat  
mendaftar pada jadwal yang  
sama

### Form Test of Arabic Proficiency (TEP)

Tanggal Pendaftaran: 01 Agustus 2023 s/d 30 Agustus 2023    Jenis Ujian: online

---

**Institusi**  UNIVERSITAS ISLAM MALANG  
 Lainnya

**Ujian TEP Ke...**

**Tanggal Ujian TEP Sebelumnya**  Jika ini adalah tes pertama kali harap diisi tanggal anda mengisi formulir

**Nilai TEP Sebelumnya**  Jika anda belum tes sama sekali maka diisi dengan angka 100

**Pilihan Tanggal TES**

**Keperluan TES**  PERSYARATAN KELULUSAN (YUDISIUM)  
 STUDENT EXCHANGE, CREDIT TRANSFER, PKL-LN, DLL  
 Lainnya

**Bukti Transfer**

**Upload Kartu Identitas** KTM (bagi mahasiswa Unisma), KTP (Bagi peserta umum)

[Kembali](#) [Simpan](#)

# Persetujuan Untuk Mengikuti Ujian

Mahasiswa menunggu persetujuan mengikuti tes yang dipilih  
**(Proses 2X24 jam kerja)**

Harap klik **LIHAT (informasi lainnya)** dan **CEK CATATAN** jika status dari waiting berubah menjadi approved atau rejected

Approved: **join grup Whatsapp** yang dikirim oleh admin Siakad P2BA&BIPA

Rejected: dengan keterangan alasan ditolak (contoh: file bukti transfer tidak sesuai ketentuan)



# Join grup whatsapp

(Peserta yang status pendaftarannya **Approved**, akan mendapat link grup Whatsapp pada catatan admin menara)

Ujian Ke	2
Tanggal & Keperluan	29 Desember 2023
TES	<b>PERSYARATAN KELULUSAN (YUDISIUM)</b>
Status Pendaftaran	● approved
Status Ujian	● waiting
Nilai	0.00
Aksi	
Informasi Lainnya	<a href="#">Lihat</a>

Klik di sini untuk melihat **catatan** admin Menara

Catatan

grup whatsapp TEP 23

Copy paste link yang ada untuk join grup Whatsapp peserta tes  
Atau ikuti arahan admin Menara jika status rejected

# WARNING!

- Pastikan anda dapat hadir saat jadwal tes yang anda pilih
- Jika berhalangan hadir **WAJIB konfirmasi H-1 sebelum tes**
- **Penggantian jadwal** hanya bsa dilakukan **1x**
- **Ketidakhadiran saat tes** tanpa konfirmasi dianggap **GUGUR**
- Peserta yang datang terlambat saat tes **tidak dapat memasuki ruangan untuk mengikuti tes** dan **pembayaran tidak dapat diklaim**
- **Harap ikuti tata tertib tes agar tes berjalan dengan lancar**





# Tetap terhubung dengan kami

- Whatsapp: +62822-3126-3867
- Email: p2ba@unisma.ac.id
- Website: [p2ba.unisma.ac.id](http://p2ba.unisma.ac.id)